

Doelgroep

Personen met een niet-aangeboren hersenletsel die

- ◇ reeds een revalidatietraject achter de rug hebben en nog bijkomende ondersteuning wensen bij de terugkeer naar de thuissituatie
- ◇ niet (meer) terecht kunnen in een revalidatiesetting

Tevens bieden wij ondersteuning voor de directe omgeving van de patiënt.

Team

An Dierckx
Klinisch neuropsycholoog
Coördinator

Ilse Van Gorp
Klinisch (neuro-)psycholoog
Oplossingsgericht therapeut i.o.

Chrissy Engelen
Klinisch neuropsycholoog

Hannelore Vanbuel
Logopediste

In functie van een optimale ondersteuning werken wij waar nodig samen met andere disciplines:

Ergotherapeuten
Kinesisten

Contactgegevens

Praktijk Neuropsychologie & Logopedie
Kloosterstraat 10 bus 3
3910 Pelt

Dokterspraktijk De Brug
Donk 104
2400 Mol

Tel.: 0497/ 88 46 47
info@praktijkneuropsychologie.be
www.praktijkneuropsychologie.be

Noteer hier uw afspraak

Dag:

Datum:...../...../.....

Uur:

Plaats:.....

(Houd rekening met de annulatievoorwaarden)

Annulatievoorwaarden

Wanneer u een afspraak wil annuleren of verplaatsen, dient u ten laatste 24u voordien te verwittigen. Dit kan telefonisch of via mail.

Wanneer u laattijdig annuleert of niet komt opdagen, worden 40€ kosten in rekening gebracht. Op deze afspraken kunnen geen uitzonderingen gemaakt worden (tenzij u een ziekteattest heeft).

Dank voor uw begrip.



Praktijk Neuropsychologie

Diagnostiek & Begeleiding

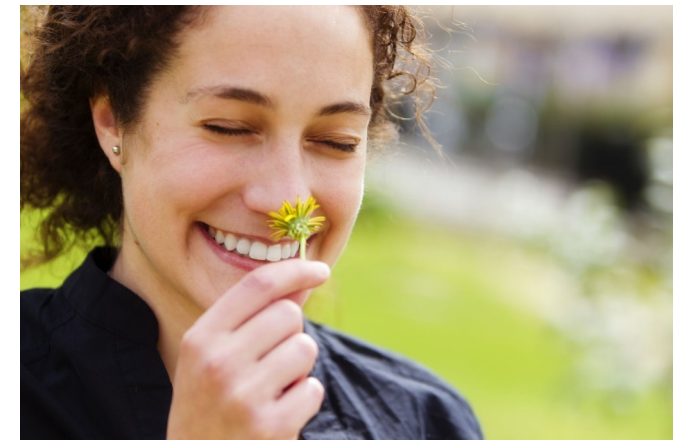

Informatiefolder

Neuropsychologische Behandeling

Niet-aangeboren hersenletsel
- NAH -

Neuropsychologische revalidatie

Volwassenen en ouderen met een niet-aangeboren hersenletsel (NAH), kunnen bij Praktijk Neuropsychologie terecht voor neuropsychologische behandeling.

Deze kan gericht zijn op de cognitieve, maar ook op emotionele, sociale en/of gedragsmatige problemen ten gevolge van de hersenaandoening, met als doel het zo goed mogelijk leren omgaan met deze problemen.

Op basis van het neuropsychologisch profiel en subjectieve klachten die de persoon met NAH ervaart in het dagelijks leven wordt samen met hem/haar gekeken naar mogelijkheden om deze problemen te verminderen of te verlichten. De nog aanwezige, sterke vaardigheden worden hierbij zoveel mogelijk ingezet.

Mogelijke thema's:

- vermoeidheid / beperkte belastbaarheid
- vertraagde informatieverwerking
- concentratie- en geheugenproblemen
- problemen met plannen en organiseren
- omgaan met moeilijke gedachten en emoties
- op zoek naar waarden & koppelen van acties

Behandelmethoden

Psycho-educatie

Voorlichting over cognitieve functies in het algemeen, over het individuele cognitieve functioneren en over het gebruik van hulpmiddelen en strategieën.

Omgevingsstructurering

Tips voor het structureren van de omgeving of voor het aanpassen van het gedrag van mensen in de omgeving.

Cognitieve training

Aanleren van vaardigheden waardoor (de gevolgen van) cognitieve stoornissen kunnen worden verminderd. Hierbij kan een onderscheid gemaakt worden tussen functietraining, compensatietraining en strategietraining.

Psychologische begeleiding

Het leren leven met de (chronische) gevolgen van een hersenaandoening is voor veel patiënten een zware opgave. Ook hierin kunnen we zowel de patiënt als zijn directe omgeving begeleiden. We werken vnl. oplossingsgericht, via ACT-technieken en/of mindfulnessstraining voor personen met NAH.

Online revalidatieprogramma's

Naast de sessies bij de neuropsycholoog zelf kan de patiënt thuis verder aan de slag via een online revalidatieprogramma waarmee hij/zij rechtstreeks in contact staat met de behandelaar.

Kostprijs

Eénmalige kost voor gebruik van online programma's: 60€

De kostprijs voor de begeleiding is 60€/sessie (50 min.). Soms is een gedeeltelijke terugbetaling mogelijk. Hierover kan u meer informatie krijgen bij uw mutualiteit.

Een huisbezoek is enkel mogelijk als het voor de persoon niet mogelijk is om zich naar de praktijk te verplaatsen. Hiervoor wordt er een forfaitaire verplaatsingskost aangerekend van 0,5€/min. voor het heen- en terug traject.

De kosten worden meteen na het onderzoek afgerekend. Dit kan contant of via bancontact.